REGIONE LOMBARDIA PROVINCIA DI BERGAMO

Comune di

PUMENENGO

PIANO DI GOVERNO DEL TERRITORIO

L.R. 11/03/2005 N°12

1 DOCUMENTO DI PIANO

IL SINDACO : IL SEGRETARIO :

ADOTTATO	PUBBLICATO	CONTRODEDOTTO	APPROVATO
Delib. n. del	dal al	Delib. n. del	Delib. n. del

GRUPPO DI LAVORO

- Dott. Arch. **Tullio Lazzarini** (aspetti territoriali e urbanistici)
- Dott. Agr. **Leonardo Bellini** - Professione Ambiente Studio associato (aspetti ambientali)
- Dott. Geol. **Fausto Crippa** - Ipogeo Studio Geologico (aspetti geologici idrogeologici e sismici)
- Dott. Ing. **Andrea Moioli** (studio zonizzazione acustica)
- Dott. Ing. **G.Angelo Bana** (coordinamento comunale)

B. QUADRO CONOSCITIVO DEL TERRITORIO COMUNALE

USO DEL SUOLO

Distribuzione del carico insediativo

Distribuzione delle attività economiche

1.B.2

DATA : LUGLIO 2007 SCALA : 1:5000

arch. TULLIO LAZZARINI via Mezzana 10/z Chiari (BS) Tel/Fax 030711952 e_mail : arch.lazzarini@virgilio.it

LEGENDA

NUCLEI ANTICA FORMAZIONE E CASCINE

Sup. fondiaria Capoluogo : 61.846,00 mq. Volumetria Capoluogo : 164.338,42 mc.
Sup. fondiaria Cascine : 126.169,80 mq. Volumetria Cascine : 239.984,25 mc.
Sup. fondiaria TOTALE : 188.015,80 mq. Volumetria TOTALE : 404.322,67 mc.

AREE RESIDENZIALI CONSOLIDATE

Sup. fondiaria : 119.161,34 mq. Volumetria TOTALE : 187.146,89 mc.

AREE DI ESPANSIONE RESIDENZIALE NEGLI STRUMENTI URBANISTICI VIGENTI

	Sup. Territoriale		Volumetria
P.E.1	5.600,00 mq. x	=	5.200,00 mc.
P.E.2	11.785,40 mq. x 1.1 mc/mq	=	12.963,94 mc.
P.E.3	17.333,60 mq. x 0.7 mc/mq	=	12.133,52 mc.
P.E.E.P.	8.000,00 mq.	=	6.100,00 mc.
P.E.4	14.609,00 mq. x 0.7 mc/mq	=	10.226,30 mc.
P.E.6	3.863,40 mq. x 0.7 mc/mq	=	2.704,38 mc.
TOTALE	61.191,40 mq.	TOTALE	49.328,14 mc.

consolidate 119.161,34 mq. 187.146,89 mc.
espansione 61.191,40 mq. 49.328,14 mc.
TOTALE RESIDENZIALI : 180.352,72 mq. (Sup. Territoriale) 236.475,03 mc. (Volumetria)

AREE PRODUTTIVE

Aree a nord 7.337,50 mq.
Aree a nord 20.973,30 mq.
Consorzio agrario 8.581,25 mq.
Aree a sud 19.014,20 mq.
Sup. fondiaria tot : 55.906,25 mq.

AREE PRODUTTIVE DI ESPANSIONE NEGLI STRUMENTI URBANISTICI VIGENTI

Aree a nord 18.239,00 mq.
Aree a nord 10.496,00 mq.
Aree a nord 14.055,60 mq.
Sup. fondiaria tot : 42.790,60 mq.

esistenti 55.906,25 mq.
espansione 42.790,60 mq.
Sup. fondiaria TOTALE PRODUTTIVE : 98.696,85 mq.

AREE PER ATTREZZATURE E SERVIZI

AREE PER ATTREZZATURE E SERVIZI DI ESPANSIONE NEGLI STRUMENTI URBANISTICI VIGENTI

Scuole
(A) 5.946,30 mq.
(B) 12.858,45 mq.
18.804,75 mq.

Attrezzature di interesse comune
(C) 1.410,30 mq. Casa di riposo
(D) 5.997,00 mq. Castello
(E) 4.885,40 mq. Cimitero
12.292,70 mq.

Verde pubblico
(F) 22.147,50 mq. Campo sportivo
(G) 2.618,10 mq. Verde di espansione area campo sportivo
(H) 7.177,50 mq. Parco e piazza da P.I.I.
(I) 5.540,45 mq. Verde di espansione fascia confine parco Oglio
(L) 9.245,45 mq. Verde di espansione fascia confine parco Oglio
(M) 3.487,20 mq. Verde di espansione zona consorzio agrario
50.216,20 mq.

Parcheggi
(N) 1.264,00 mq.
(O) 309,35 mq.
(P) 1.109,75 mq.
(Q) 221,35 mq.
(R) 846,95 mq.
(S) 628,25 mq.
(T) 2.639,30 mq.
(U) 1.873,60 mq.
(V) 1.015,05 mq. Cimitero parcheggi
(Z) 1.886,40 mq. Parcheggi di espansione nuova zona produttiva
(X) 789,23 mq.
12.583,23 mq.

Scuole 18.804,75 mq. +
Attrez. interesse comune 12.292,70 mq. +
Verde pubblico 50.216,20 mq. +
Parcheggi 12.583,23 mq. =

Sup. territoriale tot. SERVIZI e ATTREZZATURE : 93.896,88 mq.

CAPANNONI, ALLEVAMENTI AGRICOLI e ABITAZIONI SPARSE

	Sup. territoriale
Zona Santuario	1.371,80 mq.
Lanzanova	6.024,70 mq.
Grigna	14.167,55 mq.
Dazi	45.620,00 mq.
Baita	5.756,10 mq.
Gandina	5.158,25 mq.
Vezzoli	6.029,80 mq.
Barbonina	17.386,25 mq.
Barbonino	11.373,85 mq.
Colombare	33.934,00 mq.
Cortivelli a mattina	2.849,00 mq.
Tamborino	2.918,60 mq.
Feniletti	20.172,10 mq.
Malpaga	16.898,75 mq.
Colombarotto	16.720,00 mq.
Campagna	1.261,45 mq.
La Peschiera	1.405,30 mq.
Mulino	2.896,35 mq.
Altro	4.118,95 mq.

Sup. territoriale tot. CAPANNONI, ALLEVAMENTI ABITAZIONI SPARSE : 216.062,80 mq.

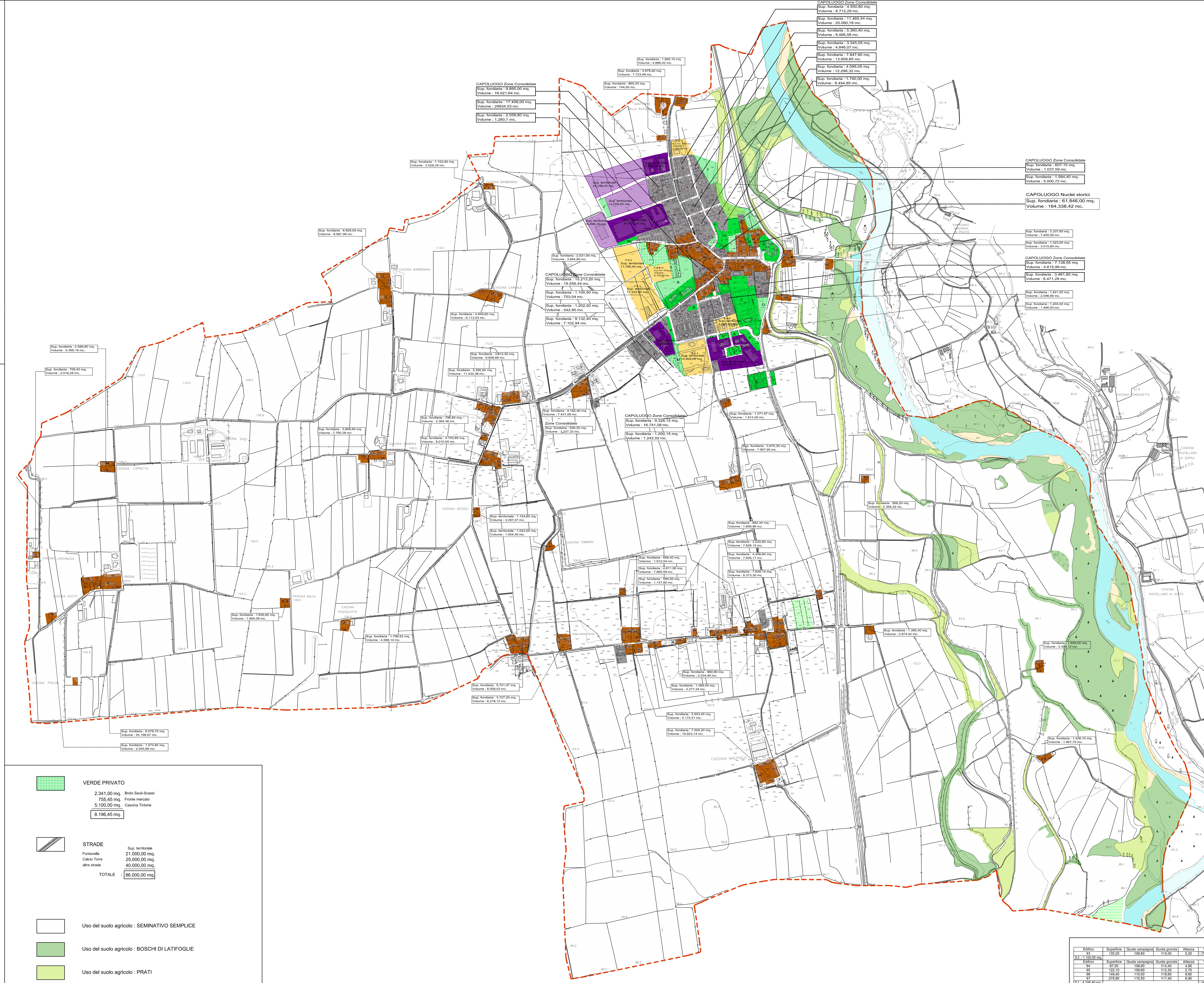

VERDE PRIVATO

2.341,00 mq. Brolo Sauli-Scassi
755,45 mq. Fronte mercato
5.100,00 mq. Cascina Tintorie
8.196,45 mq.

STRADE

	Sup. territoriale
Fontanella	21.000,00 mq.
Calcio Torre	25.000,00 mq.
altre strade	40.000,00 mq.
TOTALE :	86.000,00 mq.

Uso del suolo agricolo : SEMINATIVO SEMPLICE

Uso del suolo agricolo : BOSCHI DI LATIFOGLIE

Uso del suolo agricolo : PRATI

Uso del suolo agricolo : INCOLTO

Uso del suolo agricolo : PIOPPETO

Edificio	Superficie	Quota campagna	Quota gronda	Altezza	Volume
93	135,20	109,80	115,00	5,20	703,04
S.f. : 1.100,50 mq.					

Edificio	Superficie	Quota campagna	Quota gronda	Altezza	Volume
94	97,50	109,60	114,40	4,80	468,00
95	122,10	109,60	112,30	2,70	329,67
96	149,40	110,00	118,60	8,60	1.284,84
97	278,90	110,50	117,40	6,90	1.924,41
S.f. : 4.106,40 mq.					4.006,92

	S. Territoriale			If mc/mq	
P.L. Realizzato	11.106,80			1,40	15.549,52
S.f. :11.106,80 mq.					

Edificio	Superficie	Quota campagna	Quota gronda	Altezza	Volume
98	201,20	108,50	114,60	6,10	1.227,32
S.f. : 926,20 mq.					

Edificio	Superficie	Quota campagna	Quota gronda	Altezza	Volume
P.I.I.	475,05	100,70	107,50	6,80	3.234,85
P.I.I.	300,00	100,70	109,40	8,70	2.610,00
P.I.I.	300,00	100,70	109,40	8,70	2.610,00
S.f. : 1.740,00 mq.					8.454,85

Volumetria Totale Aree Residenziali : 187.146,89 mc.
119.161,34 mq Sup. Fondiaria Tot. Cascine

NUCLEI ANTICA FORMAZIONE : CAPOLUOGO

Edificio	Superficie	Quota campagna	Quota gronda	Altezza	Volume
1	474,30	107,80	115,90	8,10	3.841,83
2	122,70	107,80	116,70	8,90	1.092,03
3	70,70	107,80	115,50	7,70	544,39
4	65,95	107,80	114,60	6,80	448,46
5	98,30	107,80	113,90	6,10	599,63
6	360,20	108,10	114,00	5,90	2.125,18
7	217,30	108,10	121,30	13,20	2.868,36
8	31,00	108,10	118,60	10,50	325,50
9	297,50	108,10	119,80	11,70	3.480,75
10	299,50	108,40	113,20	4,80	1.437,60
11	108,65	108,10	116,00	7,90	858,33
12	793,90	108,20	114,70	6,50	5.160,35
13	273,65	108,10	113,20	5,10	1.395,62
14	199,50	108,20	113,20	5,00	997,50
15	294,60	108,40	115,50	7,10	2.091,66
16	71,40	108,60	113,70	5,10	364,14
17	101,40	108,20	111,70	3,50	354,90
18	547,70	108,20	116,80	8,60	4.710,22
19	38,40	108,20	110,60	2,40	92,16
20	149,90	108,20	115,50	7,30	1.094,27
21	194,95	108,20	112,40	4,20	818,79
22	399,75	108,10	113,80	5,70	2.278,58
23	99,95	108,10	111,80	3,70	369,81
24	78,70	108,00	114,30	6,30	495,81
25	94,50	108,00	111,40	3,40	321,30
26	191,35	108,00	117,30	9,30	1.779,56
27	262,65	107,60	115,90	8,30	2.180,00
28	132,70	107,60	115,90	8,30	1.101,41
29	178,40	107,60	115,10	7,50	1.338,00
30	91,00	107,80	118,50	10,70	973,70
31	381,45	107,80	115,30	7,50	2.860,88
32	98,80	107,60	113,10	5,50	543,40
33	665,85	107,60	114,30	6,70	4.461,20
34	132,95	108,00	114,50	6,50	864,18
35	116,15	107,80	114,50	6,70	778,21
36	295,90	108,00	117,70	9,70	2.870,23
37	235,50	108,40	119,90	11,50	2.708,25
38	146,20	108,40	118,40	10,00	1.462,00
39	129,85	108,70	114,40	5,70	740,15
40	152,30	109,00	117,90	8,90	1.355,47
41	72,30	109,00	119,20	10,20	737,46
42	314,70	109,00	114,60	5,60	1.762,32
43	657,60	109,50	116,10	6,60	4.340,16
44	246,60	109,50	112,50	3,00	739,80
45	76,75	109,50	114,40	4,90	376,08
46	299,00	109,50	116,40	6,90	2.063,10
47	329,70	110,90	113,70	2,80	923,16
48	126,10	110,90	113,70	2,80	353,08
49	568,75	110,50	115,10	4,60	2.616,25
50	422,85	110,50	116,40	5,90	2.494,82
51	91,40	110,70	117,90	7,20	658,08
52	163,60	110,70	117,30	6,60	1.079,76
53	129,20	110,70	113,10	2,40	310,08
54	154,60	110,90	118,90	8,00	1.236,80
55	81,90	110,90	113,60	2,70	221,13
56	168,90	110,90	117,30	6,40	1.080,96
57	102,10	110,90	115,80	4,90	500,29
58	84,90	110,90	115,40	4,50	382,05
59	388,20	109,80	116,70	6,90	2.678,58
60	66,50	109,80	118,40	8,60	571,90
61	70,05	109,50	117,20	7,70	539,39
62	169,70	109,50	114,70	5,20	882,44
63	407,00	108,70	116,00	7,30	2.971,10
64	316,95	108,70	119,70	11,00	3.486,45
65	563,10	109,10	120,70	11,60	6.531,96
66	182,65	109,30	115,90	6,60	1.205,49
67	79,30	110,20	112,90	2,70	214,11
68	391,55	110,20	118,00	7,80	3.054,09
69	124,40	109,60	113,60	4,00	497,60
70	107,70	109,80	117,20	7,40	796,98
71	72,00	109,60	115,30	5,70	410,40
72	244,90	109,80	117,90	8,10	1.983,69
73	100,85	110,20	114,30	4,10	413,49
74	118,60	110,60	119,30	8,70	1.031,82
75	29,80	110,60	114,30	3,70	110,26
76	273,20	110,80	117,40	6,60	1.803,12
77	84,05	110,80	114,10	3,30	277,37
78	41,90	110,80	118,00	7,20	301,68
79	424,20	110,80	117,30	6,50	2.757,30
80	256,15	110,80	116,50	5,70	1.460,06
81	111,80	110,80	114,70	3,90	436,02
82	67,55	110,80	116,50	5,70	385,04
83	45,10	110,80	116,00	5,20	234,52
84	153,30	110,80	116,00	5,20	797,16
85	73,30	110,80	115,00	4,20	307,86
86	230,90	111,10	117,50	6,40	1.477,76
87	140,50	111,20	117,90	6,70	941,35
88	123,50	111,40	115,20	3,80	469,30
89	390,00	111,40	120,80	9,40	3.666,00
90	100,90	111,20	117,60	6,40	645,76
91	132,45	111,20	113,80	2,60	344,37
92	136,55	111,20	115,70	4,50	614,48
93	77,25	111,20	117,80	6,60	509,85
94	71,95	111,40	117,00	5,60	402,92
95	85,00	111,10	117,40	6,30	535,50
96	156,60	111,10	117,40	6,30	986,58
97	102,70	110,90	117,00	6,10	626,47
98	133,60	110,90	114,50	3,60	480,96
99	145,20	110,90	118,50	7,60	1.103,52
100	597,75	111,10	119,20	8,10	4.841,78
101	157,50	111,10	118,50	7,40	1.165,50
102	91,05	111,10	119,10	8,00	728,40
103	146,50	107,80	110,30	2,50	366,25
104	459,30	107,40	116,60	9,20	4.225,56
105	225,20	107,40	113,80	6,40	1.441,28
106	202,00	107,40	119,00	11,60	2.343,20
107	442,20	107,10	117,60	10,50	4.643,10
108	133,80	105,60	113,00	7,40	990,12
109	286,90	105,60	119,10	13,50	3.873,15
110	188,90	105,60	122,40	16,80	3.173,52
111	97,90	105,60	115,20	9,60	939,84
112	91,35	105,60	112,20	6,60	602,91

Volumetria Totale Capoluogo : 164.338,42 mc.
Sup. Fondiaria Tot. Capoluogo : 61.864,00 mq.

AREE RESIDENZIALI CONSOLIDATE

Edificio	Superficie	Quota campagna	Quota gronda	Altezza	Volume
1	181,50	111,90	118,50	6,60	1.197,90
2	208,30	111,90	117,80	5,90	1.228,97
3	222,10	111,90	119,20	7,30	1.621,33
4	43,90	111,90	114,90	3,00	131,70
5	124,40	111,90	119,10	7,20	895,68
6	183,90	111,90	120,80	8,90	1.636,71
S.f. : 4.550,80 mq.					6.712,29

Edificio	Superficie	Quota campagna	Quota gronda	Altezza	Volume
7	317,40	111,10	119,70	8,60	2.729,64
8	236,90	111,10	119,80	8,70	2.061,03
9	127,45	111,10	116,50	5,40	688,23
10	231,10	111,10	120,10	9,00	2.079,90
11	323,90	111,10	118,50	7,40	2.396,86
18	312,80	110,70	123,50	12,80	4.003,84
19	159,30	110,70	117,30	6,60	1.051,38
20	220,85	110,40	116,90	6,50	1.435,53
21	299,50	110,40	116,30	5,90	1.767,05
22	148,20	110,40	116,40	6,00	889,20
23	148,20	110,40	117,00	6,60	978,12
S.f. :11.465,44 mq.					20.080,78

Edificio	Superficie	Quota campagna	Quota gronda	Altezza	Volume
12	296,50	111,30	122,70	11,40	3.380,10
13	143,70	111,30	118,00	6,70	962,79
14	187,30	111,30	118,70	7,40	1.386,02
15	168,20	111,30	115,40	4,10	689,62
16	208,70	111,30	116,60	5,30	1.106,11
17	200,20	111,30	121,00	9,70	1.941,94
S.f. : 5.360,40 mq.					9.466,58

Edificio	Superficie	Quota campagna	Quota gronda	Altezza	Volume
24	244,20	110,30	118,90	8,60	2.100,12
25	121,50	110,30	117,60	7,30	886,95
26	185,90	110,30	120,30	10,00	1.859,00
S.f. : 3.345,05 mq.					4.846,07

Edificio	Superficie	Quota campagna	Quota gronda	Altezza	Volume
27	153,80	110,00	120,00	10,00	1.538,00
28	275,50	110,00	120,50	10,50	2.892,75
29	187,60	110,00	119,00	9,00	1.688,40
30	193,70	110,00	115,00	5,00	968,50
58	140,50	109,60	116,90	7,30	1.025,65
59	218,00	109,60	118,50	8,90	1.940,20
60	184,70	109,60	121,30	11,70	2.160,99
61	115,40	109,20	117,70	8,50	980,90
62	125,40	109,20	114,10	4,90	614,46
S.f. : 7.847,80 mq.					13.809,85

Edificio	Superficie	Quota campagna	Quota gronda	Altezza	Volume
31	353,40	110,00	121,60	11,60	4.099,44
32	353,40	110,00	121,60	11,60	4.099,44
33	353,40	110,00	121,60	11,60	4.099,44
S.f. : 4.095,05 mq.					12.298,32

Edificio	Superficie	Quota campagna	Quota gronda	Altezza	Volume
34	225,80	111,80	120,10	8,30	1.874,14
35	181,50	111,80	114,20	2,40	435,60
36	310,65	111,80	123,10	11,30	3.510,35
37	322,50	111,80	123,10	11,30	3.644,25
38	207,00	111,80	116,90	5,10	1.055,70
39	177,40	111,80	118,40	6,60	1.170,84
40	63,30	111,80	115,60	3,80	240,54
41	121,40	111,80	120,10	8,30	1.007,62
42	86,50	111,80	119,30	7,50	648,75
43	154,90	111,80	116,80	5,00	774,50
44	215,50	111,80	119,50	7,70	1.659,35
S.f. : 9.895,00 mq.					16.021,64

Edificio	Superficie	Quota campagna	Quota gronda	Altezza	Volume
45	144,05	111,50	120,10	8,60	1.238,83
46	172,45	111,50	115,70	4,20	724,29
47	152,70	111,50	121,30	9,80	1.496,46
48	176,10	111,50	119,80	8,30	1.461,63
49	110,40	111,40	117,30	5,90	651,36
50	117,80	111,40	114,70	3,30	388,74
51	232,40	111,40	122,70	11,30	2.626,12
52	296,15	111,40	118,10	6,70	1.984,21
53	208,90	111,20	119,80	8,60	1.796,54
54	153,10	111,20	120,50	9,30	1.423,83
55	550,10	111,40	118,00	6,60	3.630,66
56	332,80	111,40	122,80	11,40	3.793,92
57	1282,05	111,40	118,20	6,80	8.717,94
S.f. :17.408,00 mq.					29.934,53

Edificio	Superficie	Quota campagna	Quota gronda	Altezza	Volume
63	157,85	108,80	114,20	5,40	852,39
64	168,10	108,70	117,10	8,40	1.412,04
65	104,30	108,70	112,30	3,60	375,48
66	109,15	108,70	111,40	2,70	294,71
67	164,30	108,70	115,50	6,80	1.117,24
68	124,85	108,70	116,30	7,60	948,86
S.f. : 1.584,40 mq.					5.000,72

Edificio	Superficie	Quota campagna	Quota gronda	Altezza	Volume
69	241,30	108,60	112,90	4,30	1.037,59
S.f. : 607,15 mq.					

Edificio	Superficie	Quota campagna	Quota gronda	Altezza	Volume
70	178,05	105,00	115,20	10,20	1.816,11
71	122,60	105,00	114,60	9,60	1.176,96
72	112,70	105,00	112,50	7,50	845,25
73	88,50	105,00	109,20	4,20	371,70
74	82,85	105,00	109,90	4,90	405,97
S.f. : 7.138,55 mq.					4.615,99

Edificio	Superficie	Quota campagna	Quota gronda	Altezza	Volume
75	183,90	110,00	117,20	7,20	1.324,08
76	239,10	110,00	116,60	6,60	1.578,06
77	375,70	110,00	119,50	9,50	3.569,15
S.f. : 3.461,80 mq.					6.471,29

Edificio	Superficie	Quota campagna	Quota gronda	Altezza	Volume
78	489,70	110,00	117,50	7,50	3.672,75
79	283,60	110,00	116,60	6,60	1.871,76
80	254,75	110,00	118,10	8,10	2.063,48
81	204,00	110,00	119,10	9,10	1.856,40
82	176,30	110,00	119,20	9,20	1.621,96
83	221,90	110,00	118,80	8,80	1.952,72
84	144,80	110,00	114,90	4,90	709,52
85	203,05	109,70	117,10	7,40	1.502,57
86	232,80	109,70	116,10	6,40	1.489,92
S.f. : 9.328,15 mq.					16.741,08

Edificio	Superficie	Quota campagna	Quota gronda	Altezza	Volume
87	238,85	108,70	113,90	5,20	1.242,02
S.f. : 1.200,15 mq.					

Edificio	Superficie	Quota campagna	Quota gronda	Altezza	Volume
88	213,45	110,70	116,70	6,00	1.280,70
S.f. : 2.558,80 mq.					

Edificio	Superficie	Quota campagna	Quota gronda	Altezza	Volume
89	98,70	110,00	115,50	5,50	542,85
S.f. : 1.202,50 mq.					

Edificio	Superficie	Quota campagna	Quota gronda	Altezza	Volume
90	133,40	109,40	114,80	5,40	720,36
91	144,70	109,40	114,80	5,40	781,38
92	836,00	109,40	116,10	6,70	5.601,20
S.f. : 9.132,40 mq.					7.102,94

NUCLEI ANTICA FORMAZIONE : CASCINE

Santuario	Superficie	Quota campagna	Quota gronda	Altezza	Volume
1	87,90	111,80	132,80	21,00	1.845,90
2	396,40	111,80	121,40	9,60	3.805,44
3	139,95	111,80	119,40	7,60	1.063,62
4	258,70	111,80	115,70	3,90	1.008,93
S.f. : 3.978,40 mq.					7.723,89

	Superficie	Quota campagna	Quota gronda	Altezza	Volume
5	210,05	112,10	119,70	7,60	1.596,38
6	253,25	112,10	121,10	9,00	2.279,25
7	86,10	112,10	116,50	4,40	378,84
8	114,90	112,10	117,60	5,50	631,95
S.f. : 1.965,10 mq.					4.886,42

	Superficie	Quota campagna	Quota gronda	Altezza	Volume
9	148,90	111,70	116,70	5,00	744,50
S.f. : 865,20 mq.					

	Superficie	Quota campagna	Quota gronda	Altezza	Volume
10	333,50	111,00	118,10	7,10	2.367,85
11	234,00	111,00	116,50	5,50	1.287,00
S.f. : 2.021,00 mq.					3.654,85

Barbonino	Superficie	Quota campagna	Quota gronda	Altezza	Volume
12	332,50	113,10	119,20	6,10	2.028,25
S.f. : 1.102,80 mq.					

Barbonina	Superficie	Quota campagna	Quota gronda	Altezza	Volume
13	602,80	111,30	116,50	5,20	3.134,56
14	100,50	111,30	115,60	4,30	432,15
15	123,05	111,30	117,00	5,70	701,39
16	623,90	110,50	116,00	5,50	3.431,45
17	89,90	110,50	115,20	4,70	422,53
18	123,70	110,50	117,50	7,00	865,90
S.f. : 6.928,00 mq.					8.987,98

Cornaletto Cornale	Superficie	Quota campagna	Quota gronda	Altezza	Volume
19	235,60	111,30	116,80	5,50	1.295,80
20	168,25	111,30	118,10	6,80	1.144,10
21	146,90	111,30	115,00	3,70	543,53
22	204,10	111,30	119,30	8,00	1.632,80
23	356,50	111,30	115,50	4,20	1.497,30
S.f. : 4.849,60 mq.					6.113,53

Rampina	Superficie	Quota campagna	Quota gronda	Altezza	Volume
24	512,05	108,80	116,00	7,20	3.686,76
25	210,60	108,80	116,00	7,20	1.516,32
26	289,35	108,80	116,50	7,70	2.228,00
S.f. : 4.162,40 mq.					7.431,08

Le Colombare	Superficie	Quota campagna	Quota gronda	Altezza	Volume
27	433,40	109,50	112,90	3,40	1.473,56
28	820,80	109,50	114,80	5,30	4.350,24
29	73,30	109,50	113,80	4,30	315,19
30	111,35	109,50	113,70	4,20	467,67
S.f. : 3.512,50 mq					6.606,66

Le Colombare	Superficie	Quota campagna	Quota gronda	Altezza	Volume
31	481,40	109,30	113,20	3,90	1.877,46
32	431,10	109,30	114,30	5,00	2.155,50
33	90,50	109,30	119,30	10,00	905,00
34	126,85	109,10	112,60	3,50	443,98
35	182,00	109,10	115,90	6,80	1.237,60
36	168,40	109,10	114,40	5,30	892,52
37	507,50	109,30	112,70	3,40	1.725,50
38	149,75	109,30	115,80	6,50	973,38
39	239,50	109,30	114,40	5,10	1.221,45
S.f. : 5.290,84 mq.					11.432,38

Le Colombare	Superficie	Quota campagna	Quota gronda	Altezza	Volume
40	414,80	109,10	114,80	5,70	2.364,36
S.f. : 796,65 mq.					

Le Colombare	Superficie	Quota campagna	Quota gronda	Altezza	Volume
41	198,20	108,20	112,70	4,50	891,90
42	576,40	108,20	113,80	5,60	3.227,84
43	353,00	108,20	113,50	5,30	1.870,90
44	241,20	108,20	114,90	6,70	1.616,04
45	91,80	108,20	112,60	4,40	403,92
S.f. : 4.703,85 mq.					8.010,60

Tomboni	Superficie	Quota campagna	Quota gronda	Altezza	Volume
46	223,20	106,30	110,80	4,50	1.004,40
S.f. : 1.043,55 mq.					

Vezzoli	Superficie	Quota campagna	Quota gronda	Altezza	Volume
47	55,90	106,80	110,70	3,90	218,01
48	201,30	106,80	112,70	5,90	1.187,67
49	300,30	106,80	113,10	6,30	1.891,89
S.f. : 1.124,60 mq.					3.297,57

Gandino e Lima	Superficie	Quota campagna	Quota gronda	Altezza	Volume
50	248,50	107,80	112,20	4,40	1.093,40
51	457,00	107,80	113,70	5,90	2.696,30
52	366,05	107,80	113,90	6,10	2.232,91
53	285,70	107,50	113,60	6,10	1.742,77
S.f. : 3.858,60 mq.					7.765,38

Caprera	Superficie	Quota campagna	Quota gronda	Altezza	Volume
54	593,40	107,50	114,90	7,40	4.391,16
55	200,80	107,50	112,50	5,00	1.004,00
S.f. : 2.599,80 mq.					5.395,16

Lanzanova	Superficie	Quota campagna	Quota gronda	Altezza	Volume
56	282,00	106,10	112,70	6,60	1.861,20
57	46,20	106,10	109,50	3,40	157,08
S.f. : 709,40 mq.					2.018,28

Grigna	Superficie	Quota campagna	Quota gronda	Altezza	Volume
58	462,60	105,20	111,30	6,10	2.821,86
59	541,35	105,20	109,90	4,70	2.544,35
60	941,00	105,20	113,20	8,00	7.528,00
61	580,10	105,20	112,70	7,50	4.350,75
62	870,50	105,20	112,40	7,20	6.267,60
63	230,70	105,20	112,50	7,30	1.684,11
S.f. : 9.578,75 mq.					25.196,67

Scotti	Superficie	Quota campagna	Quota gronda	Altezza	Volume
64	448,40	104,90	110,60	5,70	2.555,88
S.f. : 1.573,80 mq.					

Baita	Superficie	Quota campagna	Quota gronda	Altezza	Volume
65	135,40	105,10	108,30	3,20	433,28
66	274,00	105,10	110,80	5,70	1.561,80
S.f. : 1.635,65 mq.					1.995,08

Pascolotto	Superficie	Quota campagna	Quota gronda	Altezza	Volume
67	398,90	105,20	111,10	5,90	2.353,51
68	378,75	105,20	111,10	5,90	2.234,63
S.f. : 1.799,53 mq.					4.588,14

Cortivelli Sera	Superficie	Quota campagna	Quota gronda	Altezza	Volume
69	148,80	104,70	109,00	4,30	639,84
70	173,85	104,70	111,30	6,60	1.147,41
71	635,85	104,40	108,90	4,50	2.861,33
72	312,40	104,70	109,30	4,60	1.437,04
73	103,50	104,40	110,80	6,40	662,40
74	345,10	104,40	109,50	5,10	1.760,01
S.f. : 5.721,07 mq.					8.508,03

Cortivelli Mattina	Superficie	Quota campagna	Quota gronda	Altezza	Volume
75	263,20	104,10	110,00	5,90	1.552,88
76	572,00	104,10	109,00	4,90	2.802,80
77	157,70	104,10	112,20	8,10	1.277,37
78	142,70	104,10	108,20	4,10	585,07
S.f. : 3.727,20 mq.					6.218,12

Gazzaniga	Superficie	Quota campagna	Quota gronda	Altezza	Volume
79	674,30	103,90	107,50	3,60	2.427,48
80	240,50	103,90	112,60	8,70	2.092,35
81	154,25	103,90	110,10	6,20	956,35
82	185,95	103,90	111,30	7,40	1.376,03
83	220,30	103,90	108,50	4,60	1.013,38
S.f. : 4.611,90 mq					7.865,59

Tamborino	Superficie	Quota campagna	Quota gronda	Altezza	Volume
84	297,80	104,00	111,80	7,80	2.322,84
85	185,50	104,00	109,30	5,30	983,15
86	181,15	104,40	109,20	4,80	869,52
S.f. : 2.903,45 mq.					4.175,51

Feniletti	Superficie	Quota campagna	Quota gronda	Altezza	Volume
87	67,30	104,60	108,40	3,80	255,74
88	536,20	104,60	112,10	7,50	4.021,50
S.f. : 1.389,05 mq.					4.277,24

Feniletti	Superficie	Quota campagna	Quota gronda	Altezza	Volume
89	319,20	104,40	111,40	7,00	2.234,40
S.f. : 960,80 mq.					

Feniletti	Superficie	Quota campagna	Quota gronda	Altezza	Volume
90	191,30	104,70	110,70	6,00	1.147,80
S.f. : 590,50 mq.					

Feniletti	Superficie	Quota campagna	Quota gronda	Altezza	Volume
91	99,50	104,80	108,70	3,90	388,05
92	55,00	104,80	110,60	5,80	319,00
93	327,90	104,80	109,10	4,30	1.409,97
94	525,90	104,80	111,80	7,00	3.681,30
95	112,90	104,80	109,90	5,10	575,79
96	259,65	105,10	110,70	5,60	1.454,04
S.f. : 3.220,80 mq.					7.828,15

Feniletti	Superficie	Quota campagna	Quota gronda	Altezza	Volume
97	225,50	104,80	110,70	5,90	1.330,45
98	135,20	104,80	111,80	7,00	946,40
99	134,60	104,80	109,20	4,40	592,24
100	466,25	104,80	110,80	6,00	2.797,50
101	88,50	104,80	108,20	3,40	300,90
102	344,20	104,40	109,80	5,40	1.858,68
S.f. : 4.408,60 mq.					7.826,17

Feniletti	Superficie	Quota campagna	Quota gronda	Altezza	Volume
103	450,35	104,70	111,10	6,40	2.882,24
104	260,30	104,70	108,90	4,20	1.093,26
105	222,40	104,70	111,50	6,80	1.512,32
106	196,70	105,10	112,30	7,20	1.416,24
107	319,40	105,10	109,70	4,60	1.469,24
S.f. : 7.629,10 mq.					8.373,30

Malpaga	Superficie	Quota campagna	Quota gronda	Altezza	Volume
108	714,35	102,90	108,70	5,80	4.143,23
109	797,90	102,90	110,90	8,00	6.383,20
110	719,95	102,90	108,70	5,80	4.175,71
111	1.044,20	102,90	107,90	5,00	5.221,00
S.f. : 7.200,20 mq.					19.923,14

Capo la Casa	Superficie	Quota campagna	Quota gronda	Altezza	Volume
112	281,10	92,70	99,70	7,00	1.967,70
S.f. : 1.428,10 mq.					

Adua	Superficie	Quota campagna	Quota gronda	Altezza	Volume
113	282,40	93,30	100,30	7,00	1.976,80
114	93,30	93,30	98,00	4,70	438,51
115	226,70	93,30	97,60	4,30	974,81
S.f. : 1.659,00 mq.					3.390,12

Campagna	Superficie	Quota campagna	Quota gronda	Altezza	Volume
116	363,85	105,20	113,10	7,90	2.874,42
S.f. : 1.390,40 mq.					

	Superficie	Quota campagna	Quota gronda	Altezza	Volume
117	141,00	105,60	109,00	3,40	479,40
118	246,40	105,60	111,00	5,40	1.330,56
S.f. : 882,34 mq.					1.809,96

Carmela	Superficie	Quota campagna	Quota gronda	Altezza	Volume
119	422,20	101,30	106,90	5,60	2.364,32
S.f. : 958,20 mq.					

Colombarotto	Superficie	Quota campagna	Quota gronda	Altezza	Volume
120	370,35	107,50	114,20	6,70	2.481,35
121	91,40	107,50	110,50	3,00	274,20
122	98,00	107,50	112,90	5,40	529,20
123	667,60	107,50	114,50	7,00	4.673,20
S.f. : 3.975,30 mq.					7.957,95

Murna	Superficie	Quota campagna	Quota gronda	Altezza	Volume
124	293,25	108,30	111,30	3,00	879,75
125	133,50	108,30	113,80	5,50	734,25
S.f. : 1.271,57 mq.					1.614,00

S.Giorgio	Superficie	Quota campagna	Quota gronda	Altezza	Volume
126	101,55	106,10	109,50	3,40	345,27
127	180,60	106,10	112,20	6,10	1.101,66
S.f. : 1.204,00 mq.					1.446,93

La Peschiera	Superficie	Quota campagna	Quota gronda	Altezza	Volume
128	265,40	101,00	108,90	7,90	2.096,66
S.f. : 1.421,20 mq.					

	Superficie	Quota campagna	Quota gronda	Altezza	Volume
129	504,65	102,00	109,50	7,50	3.784,88
130	245,80	101,20	109,00	7,80	1.917,24
131	357,85	101,20	106,10	4,90	1.753,47
S.f. : 3.337,60 mq.					7.455,58

	Superficie	Quota campagna	Quota gronda	Altezza	Volume
132	376,95	100,50	108,50	8,00	3.015,60
S.f. : 1.323,00 mq.					

Gennara	Superficie	Quota campagna	Quota gronda	Altezza	Volume
133	313,30	105,50	110,30	4,80	1.503,84
134	73,50	105,50	109,70	4,20	308,70
S.f. : 856,40 mq.					1.812,54

Volumetria Totale Cascine : 239.984,25 mc.
126.169,80 mq Sup. Fondiaria Tot. Cascine