



Comune di  
**PUMENENGO**

**PIANO DI GOVERNO  
DEL TERRITORIO**

L.R. 11/03/2005 N°12

**1 DOCUMENTO DI PIANO**

IL SINDACO : IL SEGRETARIO :

ADOTTATO	PUBBLICATO	CONTRODEDOTTO	APPROVATO
Delib. n. del	dal al	Delib. n. del	Delib. n. del

**GRUPPO DI LAVORO**

- Dott. Arch. **Tullio Lazzarini** (aspetti territoriali e urbanistici)
- Dott. Agr. **Leonardo Bellini** - Professione Ambiente Studio associato (aspetti ambientali)
- Dott. Geol. **Fausto Crippa** - Ipogeo Studio Geologico (aspetti geologici idrogeologici e sismici)
- Dott. Ing. **Andrea Moiola** (studio zonizzazione acustica)
- Dott. Ing. **G. Angelo Bana** (coordinamento comunale)

**A. QUADRO RICOGNITIVO DI RIFERIMENTO  
PROGRAMMATORIO (art.8 ; comma 1 ; lettera a)**

COMPATIBILITA' con il P.T.C.P. della PROVINCIA DI BERGAMO

**1.A.4.2**

DATA : LUGLIO 2007 SCALA : 1:25000

arch. TULLIO LAZZARINI via Mezzana 10/z Chiari (BS) Tel/Fax 030711952 e\_mail : arch.lazzarini@virgilio.it

**CARTA ARCHEOLOGICA**

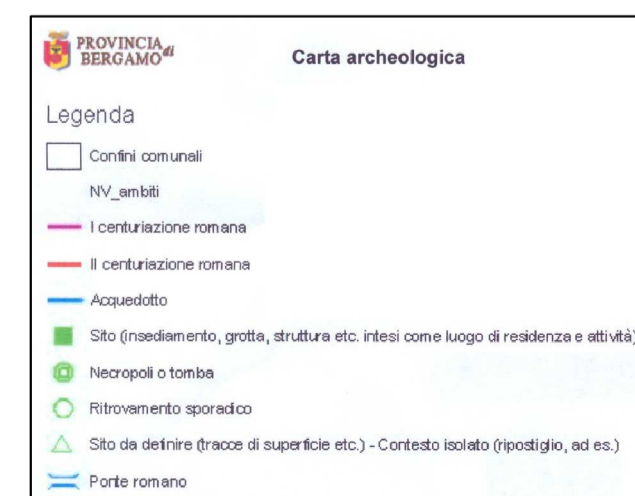
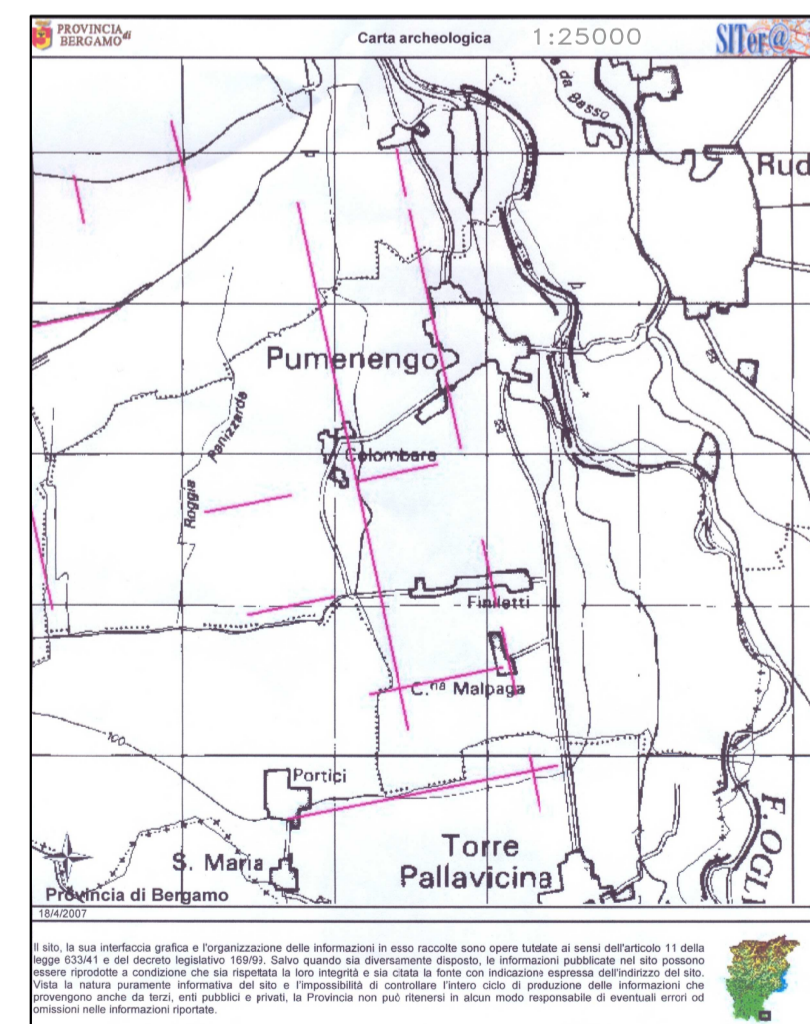

**5.5.A**  
ALLEGATI  
**RETI ECOLOGICHE A VALENZA PAESISTICO-AMBIENTALE. INQUADRAMENTO DI PRIMO LIVELLO**  
Dagli sbocchi vallivi alla bassa pianura  
1:250.000 Agosto del Consiglio Provinciale con delibera n. 10/07 del 12/07/07

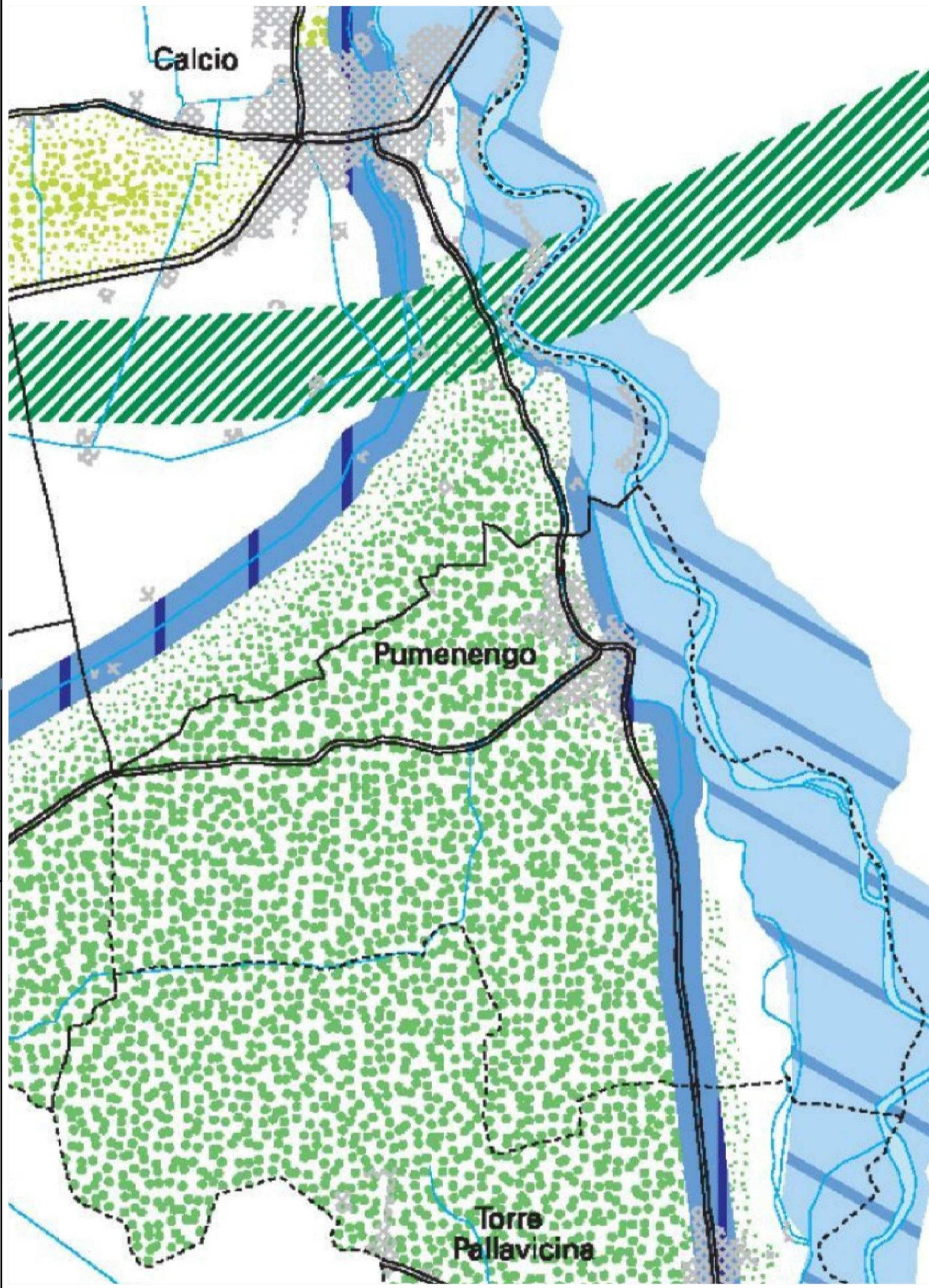

**QUADRO DI RIFERIMENTO PER LA MAGLIA STRUTTURALE**

- LEGENDA**
- RETE DELL'ACQUA**
- Reticolo idrografico naturale
  - Reticolo idrografico artificiale longitudinale
  - Reticolo idrografico artificiale trasversale
  - Riquilificazione paesistico-naturalistica del Fosso Bergamasco
- RETE DEL VERDE**
- Aree sorgente-sorbalto di 1° livello
  - Ambiti di naturalità da rafforzare
  - Ambiti agricoli di valore paesistico con presenza di naturalità da conservare e valorizzare
  - Ambiti agricoli da strutturare con rafforzamento del reticolo vegetazionale
  - Corridoi infrastrutturali soggetti ad interventi di progettazione naturalistica paesistica
- VARCHI**
- Sistema trasversale dei corridoi ecologici



**2.2**  
C2  
AMBITI ESTRATTIVI E IMPIANTI DI SMALTIMENTO  
**CARTA DELLE CAVE CESSATE**  
1:100.000 Giugno 2003

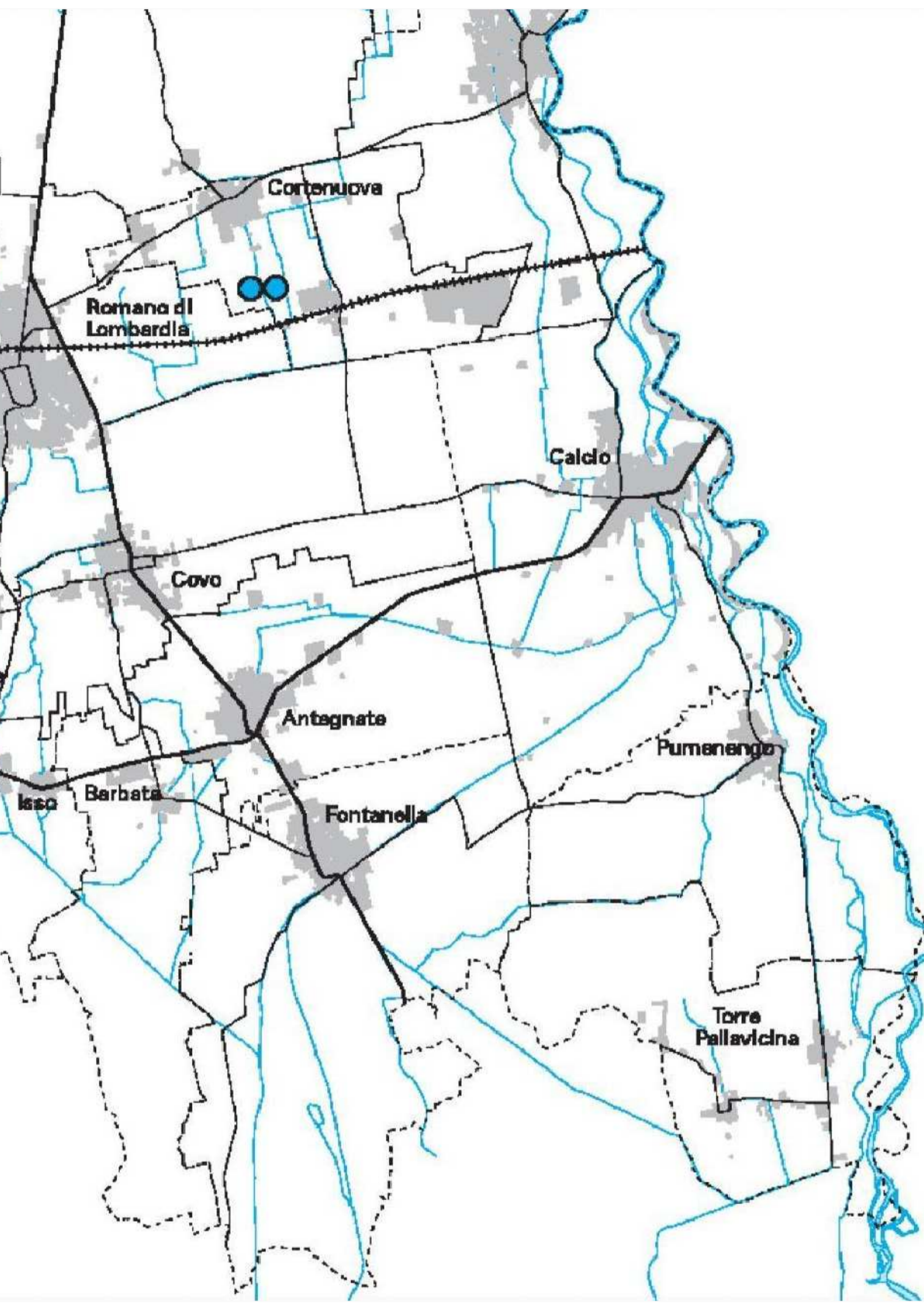

**LEGENDA**

- I Settore - Argilla
  - II Settore - Sabbia e ghiaia
  - III Settore - Rocce per uso industriale
  - IV Settore - Pietre ornamentali
- N.B.  
La carta alla scala originale riporta informazioni di maggior dettaglio rispetto a quanto indicato in questa tavola



**2.3**  
C2  
AMBITI ESTRATTIVI E IMPIANTI DI SMALTIMENTO  
**CARTA DEGLI AMBITI ESTRATTIVI DEL PIANO CAVE E DELLE CAVE AUTORIZZATE**  
1:100.000 Giugno 2003

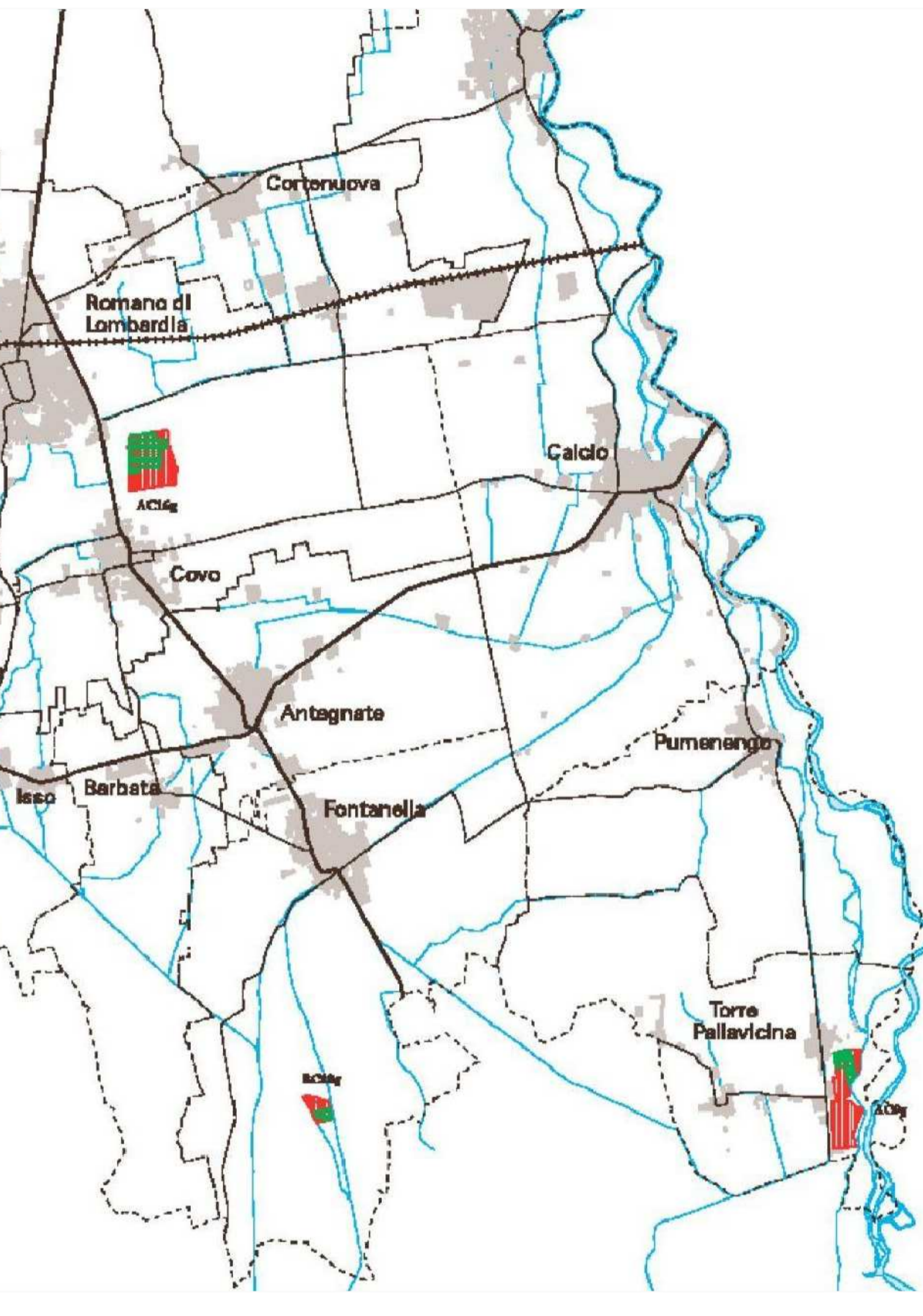

**LEGENDA**

- Ambiti estrattivi del Piano Cave approvato con D.C.R. IV/1731 del 9/11/1989 e successive revisioni con D.C.R. VI/555 del 9/4/1997 e D.C.R. VI/1485 del 9/2/2000
- Cave autorizzate



**6.2**  
C6  
INFRASTRUTTURE DELLA MOBILITA'  
**FLUSSI DI PENDOLARISMO**  
1:100.000 Giugno 2003

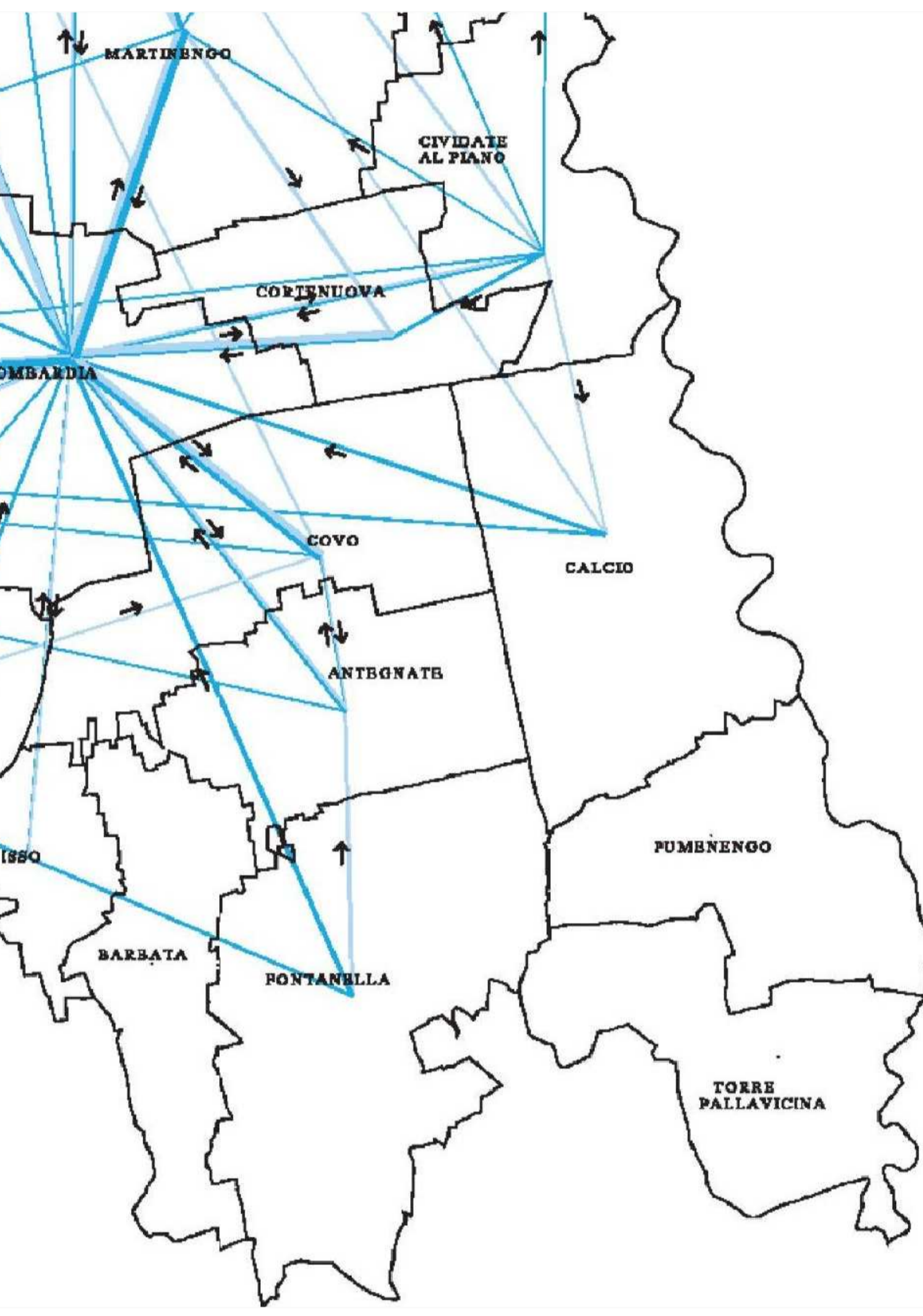

**LEGENDA**

- FLUSSI DI MOBILITÀ**  
Relazioni interne alla Provincia di Bergamo - Situazione al 1996/99  
Sono stati presi in considerazione i movimenti dei pendolari che utilizzano un qualsiasi mezzo di trasporto.  
La rappresentazione minima di un flusso è pari a 30 unità  
Lo spessore della linea corrisponde a un flusso di 3000 unità  
I due colori distinguono i flussi in direzione opposta